

Caso clínico productos COLTENE – BRILLIANT EverGlow



DR. ORLANDO PAGUAGA PADILLA
NOVIEMBRE 2016



Dr. Orlando Paguaga Padilla

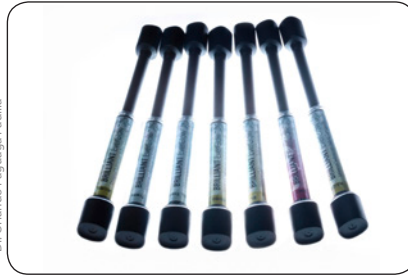

Dr. Orlando Paguaga Padilla



Dr. ORLANDO PAGUAGA PADILLA
Cirujano Dentista.

Profesor Titular Departamento de Restaurativa
y Profesor Principal Preclínica y Clínica de Operatoria
Dental, Facultad de Odontología Universidad
Nacional Autónoma de Nicaragua Sede León
Director de Art & Science Dental



Dr. Orlando Paguaga Padilla

Fotografía Close Up de labios en reposo



Dr. Orlando Paguaga Padilla

Fotografía Close Up de sonrisa



Dr. Orlando Paguaga Padilla

Fotografía con retractor máxima intercuspitación



Dr. Orlando Paguaga Padilla

Fotografía proporción 1:1 de radio de magnificación



Dr. Orlando Paguaga Padilla

Toma de silicona del diente fracturado



Dr. Orlando Paguaga Padilla

Matriz de silicona sin modificar

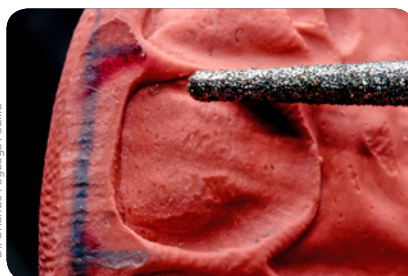

Dr. Orlando Paguaga Padilla

Trazado de la forma final de la matriz, sirve de guía para modificar con la fresa

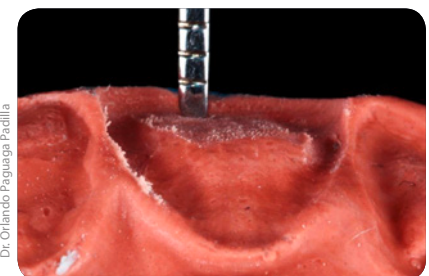

Dr. Orlando Paguaga Padilla

Evaluando la profundidad, similitud al diente homólogo, previo análisis oclusal

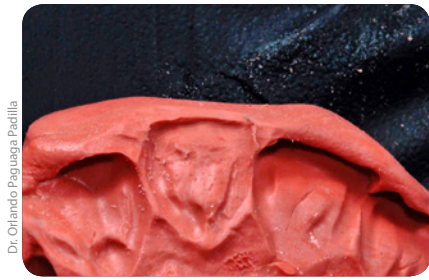

Dr. Orlando Paguaga Padilla

Matriz de silicona modificada

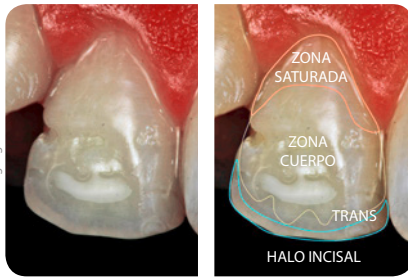

Dr. Orlando Paguaga Padilla

Fotografía de alta saturación y contraste: mapeo cromático diente homólogo



Dr. Orlando Paguaga Padilla

Selección de color



Dr. Orlando Paguaga Padilla

Fotografía alta saturación: Evalúa los tonos dentina

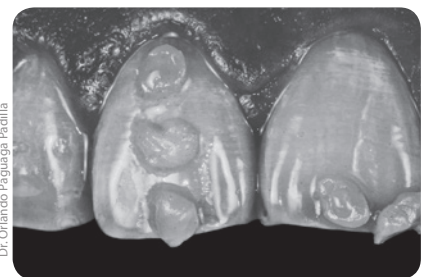

Dr. Orlando Paguaga Padilla

Fotografía escala de grises: Evalúa la claridad de los tonos esmalte y trans (BRILLIANT EverGlow COLTENE)



Dr. Orlando Paguaga Padilla

Aislamiento absoluto



Dr. Orlando Paguaga Padilla

Biselado labial



Dr. Orlando Paguaga Padilla

Aislamiento con teflón previo al acondicionamiento ácido



Acondicionador (Etchant Gel S, COLTENE)



Dr. Orlando Paguaga Padilla

Acondicionamiento únicamente de esmalte: labial y palatino

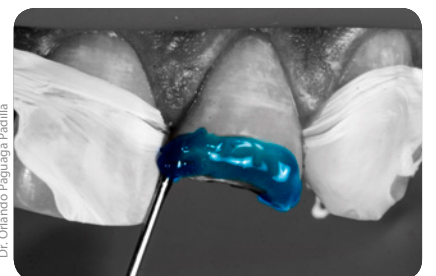

Dr. Orlando Paguaga Padilla

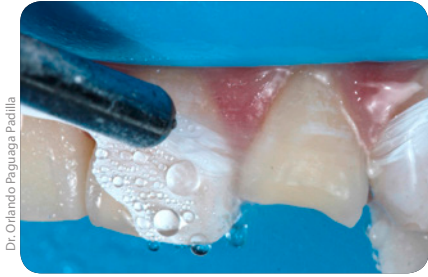

Dr. Orlando Paguaga Pacilla

Lavado



Dr. Orlando Paguaga Pacilla

Sistema adhesivo (ONE COAT 7 UNIVERSAL, COLTENE)



Dr. Orlando Paguaga Pacilla

Secado y dispensación del sistema adhesivo



Dr. Orlando Paguaga Pacilla

Bruñido del adhesivo en superficie acondicionada



Dr. Orlando Paguaga Pacilla

Liberando contacto interproximal con banda de celuloide



Dr. Orlando Paguaga Pacilla

Atacando resina en la matriz



Dr. Orlando Paguaga Pacilla



Dr. Orlando Paguaga Pacilla

Adaptación de matriz de silicona con resina en diente a restaurar



Dr. Orlando Paguaga Pacilla

Primera capa: Trans (BRILLIANT EverGlow, COLTENE)



Dr. Orlando Paguaga Pacilla

Segunda capa: Opaco A1 (BRILLIANT EverGlow, COLTENE)



Dr. Orlando Paguaga Pacilla

Tercera capa: A2/B2 (BRILLIANT EverGlow, COLTENE)



Dr. Orlando Paguaga Padilla

Cuarta capa en ángulo línea: Trans BL (BRILLIANT EverGlow, COLTENE)



Dr. Orlando Paguaga Padilla

Quinta capa: Trans (BRILLIANT EverGlow, COLTENE)



Dr. Orlando Paguaga Padilla

Sexta capa: A1/B1 (BRILLIANT EverGlow, COLTENE) sólo en tercio medio

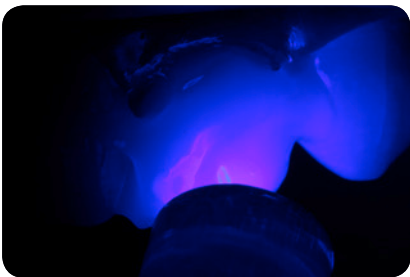

Dr. Orlando Paguaga Padilla

Glicerina y polimerizado



Dr. Orlando Paguaga Padilla

Regularizado con disco de grano grueso.



Dr. Orlando Paguaga Padilla

Superficie regularizada y lista para texturizar



Dr. Orlando Paguaga Padilla

Se marca los ángulos líneas y eje dental



Dr. Orlando Paguaga Padilla

Fresa de 12 aspas: Macro textura vertical y micro textura horizontal



Dr. Orlando Paguaga Padilla

Pulidor Copa verde



Dr. Orlando Paguaga Padilla

Pulidor Copa amarilla



Dr. Orlando Paguaga Padilla

Brush



Fotografía 1:1



Fotografía 1:1



Fotografía con retracción



Fotografía: Close Up en reposo

CCC CASO CLÍNICO PRODUCTOS COLTENE **COLTENE**

ANTES **DESPUÉS**

Dr. Orlando Paguaga Padilla

RESTAURACIÓN CON BRILLIANT EVERGLOW

DR. ORLANDO PAGUAGA PADILLA
Prof. Titular Dto. de Restaurativa y Prof. Principal Preclínica y Clínica de Operatoria Dental, Univ. Nacional Aut. de Nicaragua Sede León

SCHOOL PROGRAM